

DUMAS

Jean Régis Marius

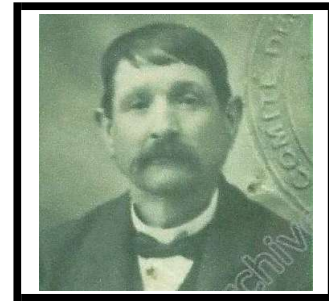

né le.....: 7 Juin 1894 à Roiffieux (Lemps)

de.....: Régis DUMAS, propriétaire, &
Philomène GOUDARD

marié le:

décédé le ...:

Profession.. Cultivateur

Incorporé le 23/11/1895 au 4ème Régiment de Zouaves

* Réformé N° 2 le 03/09/1896 par la commission spéciale de réforme du Tunis pour: "*Péricardite chronique consécutive à un rhumatisme articulaire aigu*"

N'est pas tenu de justifier d'un certificat de bonne conduite n'ayant pas un an sous les drapeaux

Reconnu "Bon service armé" par le conseil de révision de 1914

Incorporé le 18/03/1915 au 30ème Régiment d'Infanterie

Passé le 19/09/1915 au 159ème Régiment d'Infanterie

Passé le 19/12/1915 au 142ème Régiment d'Infanterie

Passé le 12/04/1918 au 97ème Régiment d'Infanterie

Congés illimités de démobilisation le 25/01/1919

Se retire à Roiffieux

Campagne contre l'Allemagne du 18/03/1915 au 25/01/1919

OFFICE NATIONAL
DU
COMBATTANT
COMITÉ DÉPARTEMENTAL
de *L'Ardèche*

RÉPUBLIQUE FRANÇAISE
N° *26831*

CARTE DU COMBATTANT
DELIVRÉE

M. *Dumas*

Prénoms *Jean Régis Marius*

Domicile *Roiffieux*

Né le *7 Juin 1894*

A *Roiffieux* Dep. *L'Ardèche*

Le Président du Comité départemental
du Combattant *Le Titulaire*

27 août 1919