

ROYER

Jean Louis Martial

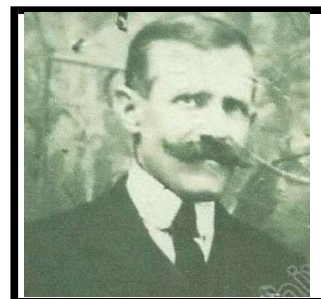

né le.....: 7 Janvier 1877 à Roiffieux

de.....: Jean Louis ROYER &
Philomène PEYRACHE

marié le: 21 Mai 1908 à Satillieu à Marie Amélie GOUDARD

décédé le ...:

Profession.. Secrétaire de mairie

Service militaire du 15/11/1898 au 22/09/1901 au 58ème Régiment d'Infanterie
1ère classe le 19/01/1900
Certificat de bonne conduite "Accordé"

Rappelé le 03/08/1914 au 119ème Régiment d'Infanterie
Passe le 12/10/1914 au 58ème Régiment d'Infanterie
Fait prisonnier à Malancourt le 20/03/1916. Interne à Muiden
Rapatrié le 03/12/1918

Congé illimité de démobilisation le 06/02/1919

* Maintenu service auxiliaire armée Invalidité inférieure à 10% sur proposition de la commission de réforme de Nîmes du 30/06/1921 pour "Séquelles rhumatismes"

Campagne contre l'Allemagne du 03/08/1914 au 06/02/1919

Libéré de tous services militaires le 10/11/1926

OFFICE NATIONAL
DU
COMBATTANT
COMITÉ DÉPARTEMENTAL
de *Ardèche*

RÉPUBLIQUE FRANÇAISE
N° *2405*

CARTE DU COMBATTANT
DELIVRÉE À

M. *Royer*

Prénoms *Jean Louis Martial*

Domicile *Roiffieux*

Né le *7 Janvier 1877*

A *Roiffieux* Dep *Ardèche*

Le *21 Mai 1908*

Le Président du Comité départemental
du Combattant, *Muy*

Royer